

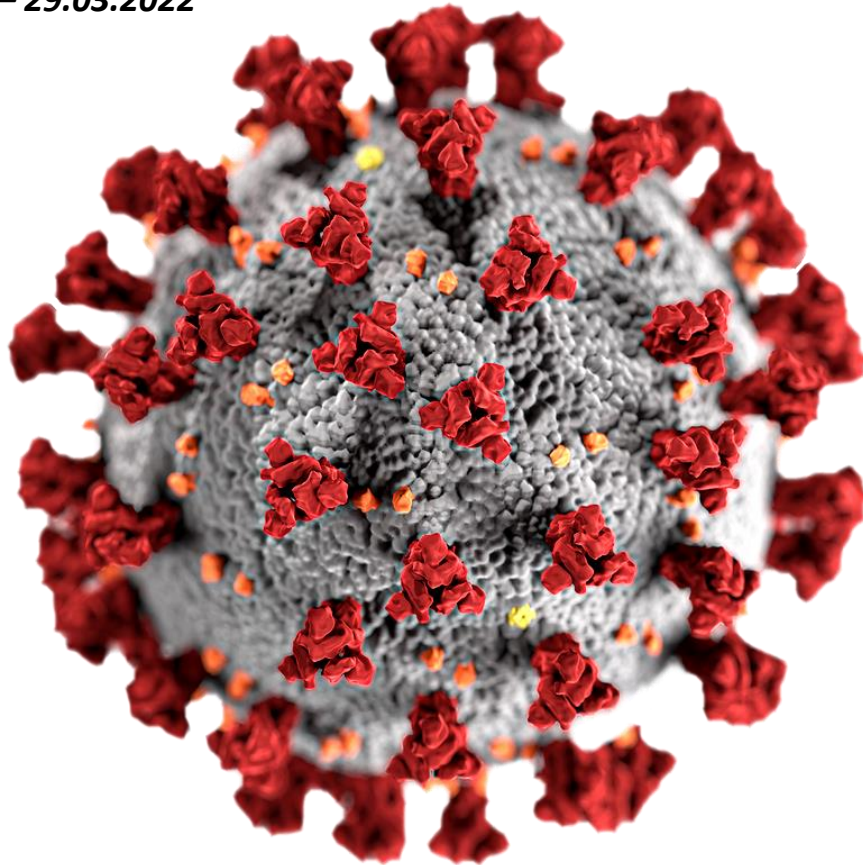

Kuzey Kıbrıs Türk Cumhuriyeti Sağlık Bakanlığı

BULAŞICI HASTALIKLAR ÜST KOMİTESİ
COVID-19 HAFTALIK SALGIN RAPORU

23.03.2022 – 29.03.2022





ÖZET

23.03.2022 - 29.03.2022 (7 gün):

- ❖ Tespit edilen toplam vaka μ : 5485
- ❖ Tespit edilen yerel vaka μ : 5485
- ❖ Tespit edilen yurtdışından gelmiş olan vaka μ : 0
- ❖ Ölüm μ : 10

S/N	YAŞ	CİNSİYET	S/N	YAŞ	CİNSİYET
1	98	ERKEK	6	78	KADIN
2	79	KADIN	7	100	KADIN
3	90	ERKEK	8	107	KADIN
4	67	ERKEK	9	76	ERKEK
5	77	ERKEK	10	63	ERKEK

- ❖ 100.000 kişide ölüm sayısı 2,61
- ❖ KKTC CFR (genel): %0,29
- ❖ Yapılan toplam test sayısı; 121.414
- ❖ 1000 kişide test sayısı; 317,14
- ❖ 100.000 kişide vaka sayısı; 1.435,86
- ❖ Test pozitiflik oranı; %4,52
- ❖ 100.000 kişide ortalama günlük vaka sayısı 204,7
- ❖ Uluslararası seyahatlerde hesaplanmış kişi başı risk katkısı; %0,46
- ❖ 29.03.2022 tarihinde aktif vaka; μ : 6814
- ❖ 29.03.2022 tarihinde hastanede tedavi gören; μ : 56
 - Serviste tedavi edilen kişi; μ : 50
 - Yoğun bakımda tedavi gören kişi; μ : 6

S/N	Cinsiyet	Yaş	Süre	Durumu	S/N	Cinsiyet	Yaş	Süre	Durumu
1	ERKEK	82	12 gün	Entübe	4	ERKEK	74	6 gün	Entübe
2	KADIN	70	11 gün	Entübe	5	KADIN	87	2 gün	
3	KADIN	90	7 gün	Highflow	6	KADIN	57	2 gün	CPAP/Highflow

- ❖ 7 günlük ortalama vakaların hastaneye yatış oranı; %0,79
- ❖ 7 günde taburcu olan kişi sayısı; μ : 3328
- ❖ Ortalama taburculuk süresi; 8,6 gün



GRAFİKLER

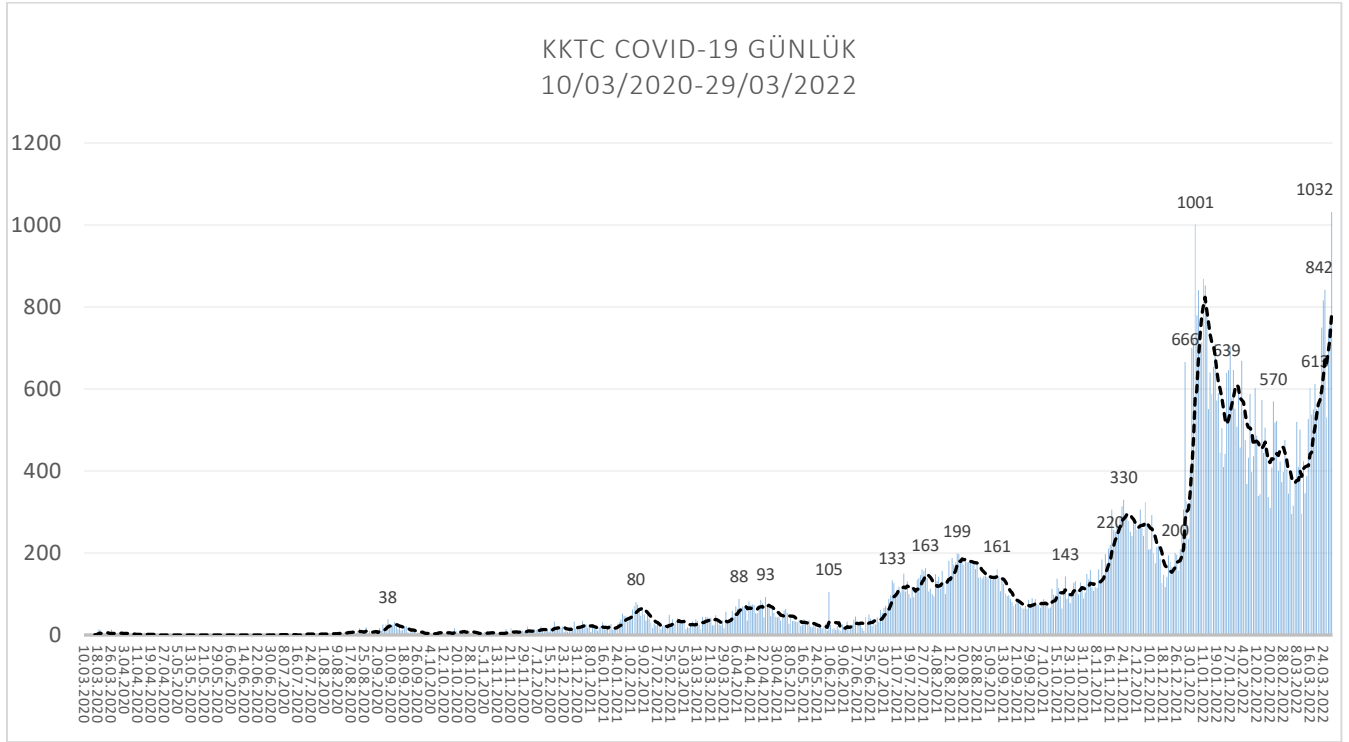

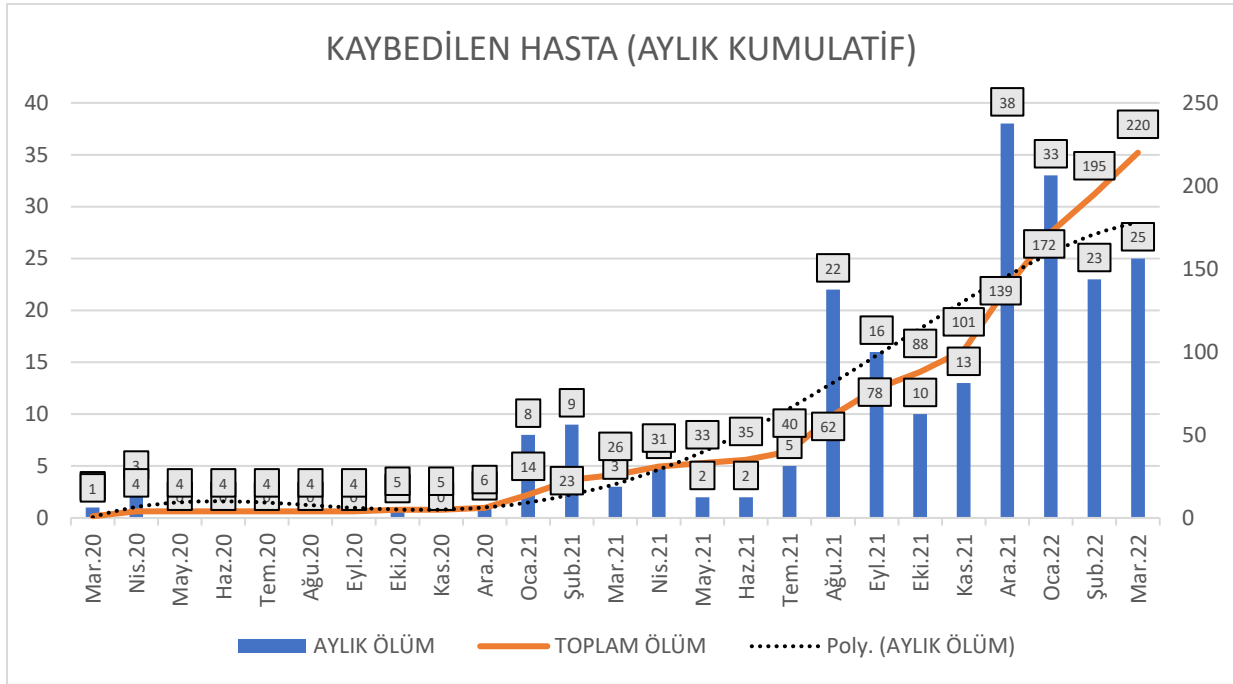



ÖLÜM YAŞ VE CİNSİYET DAĞILIMI

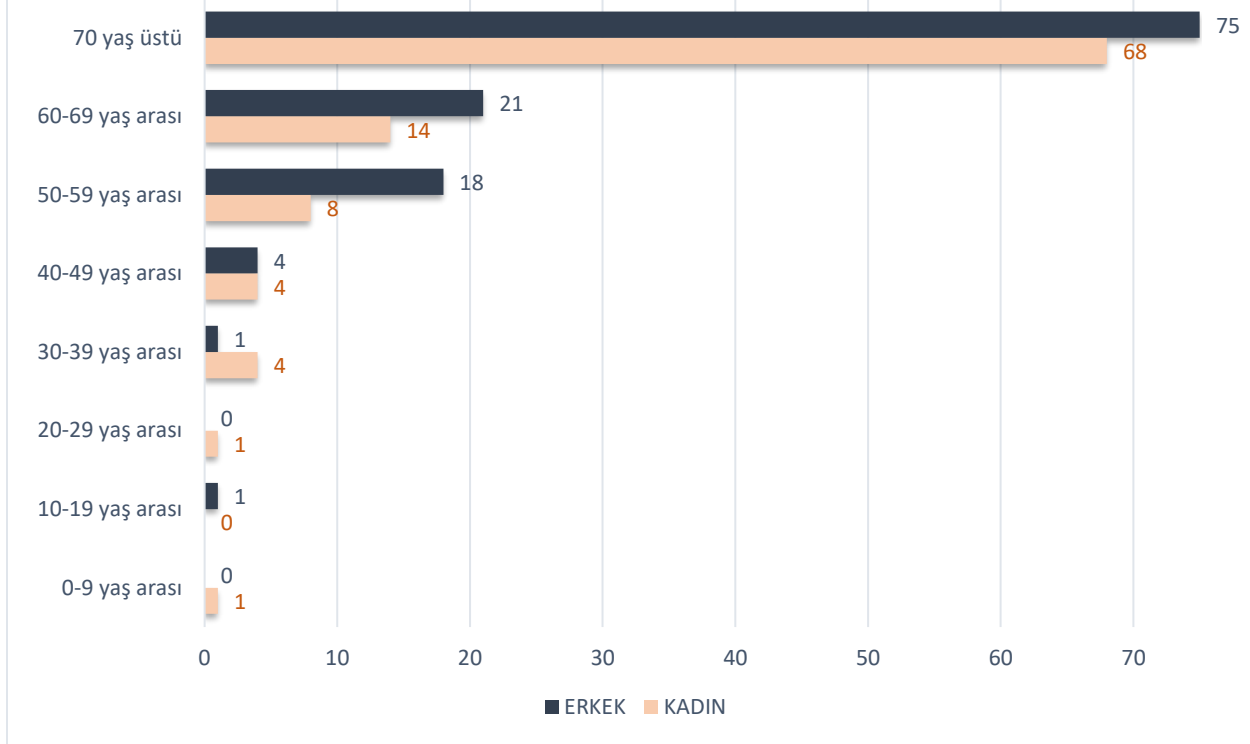

KAYBEDİLEN HASTA

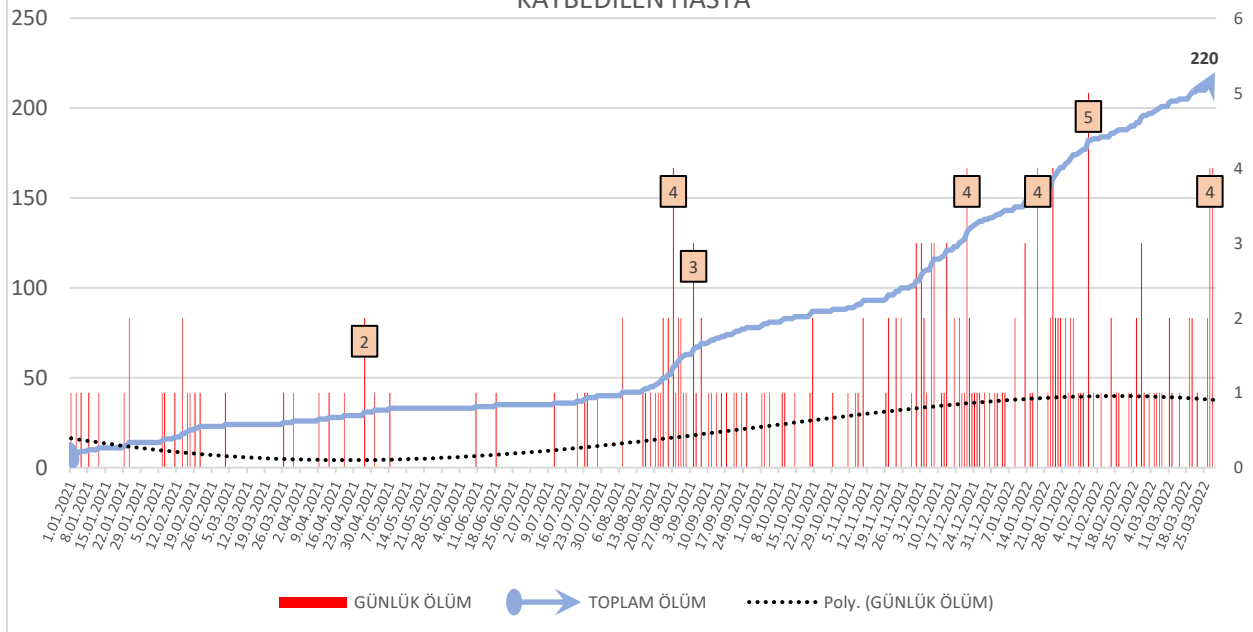

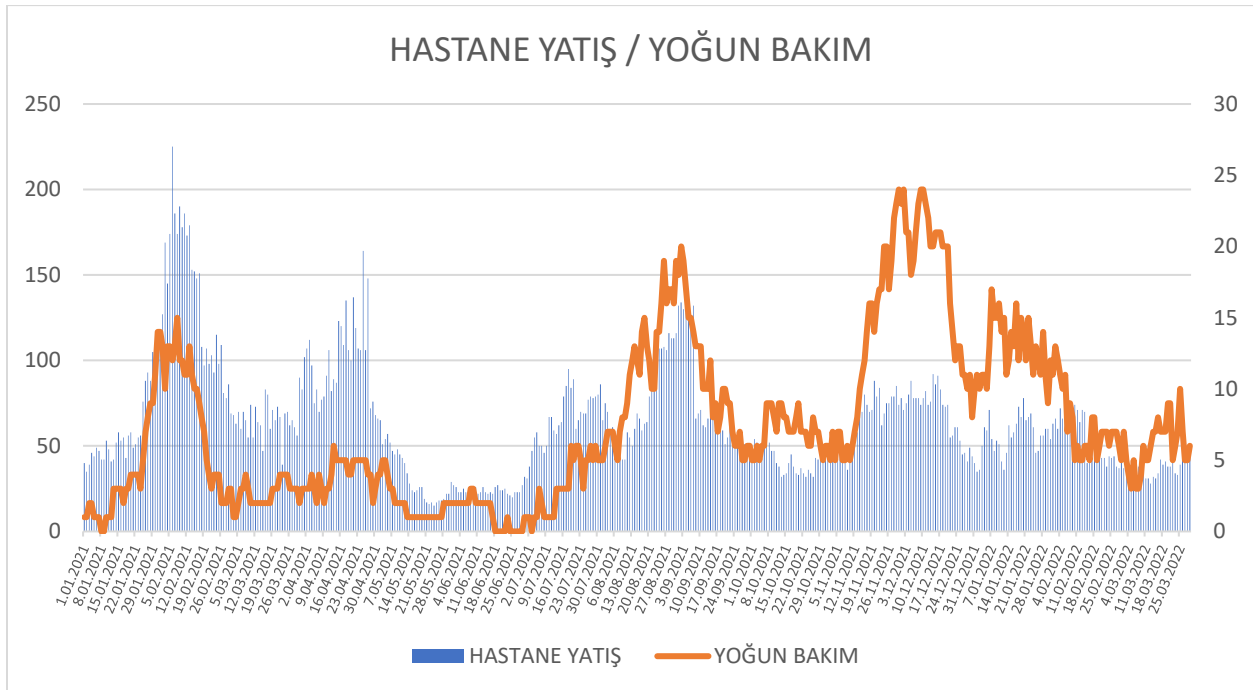
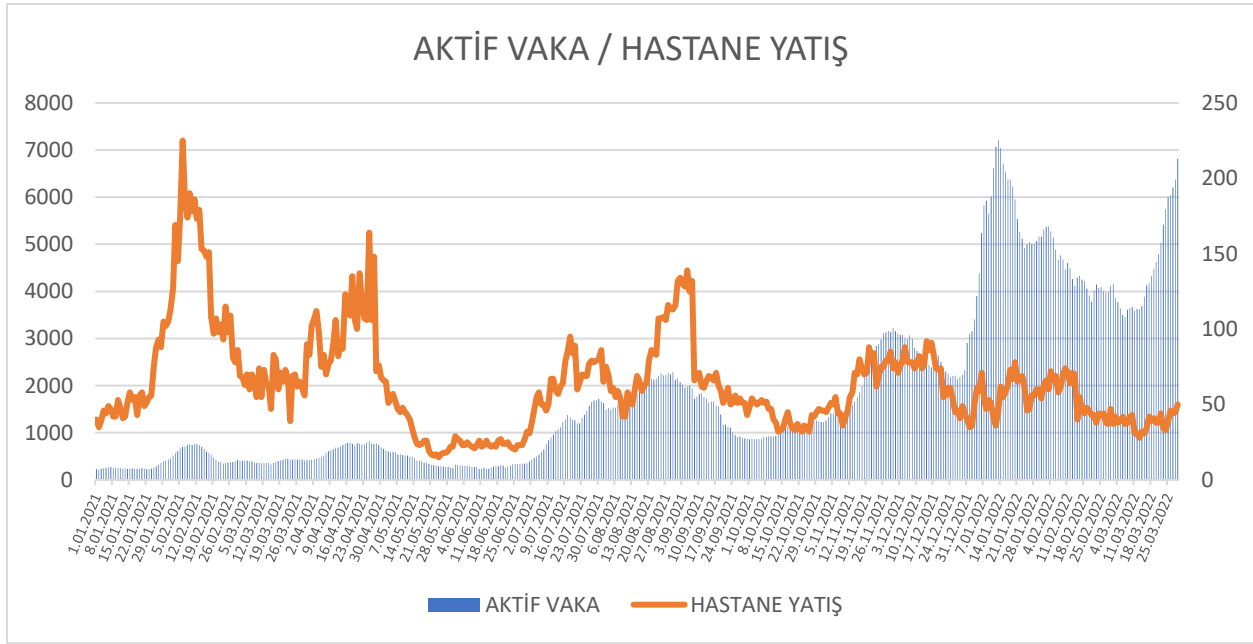

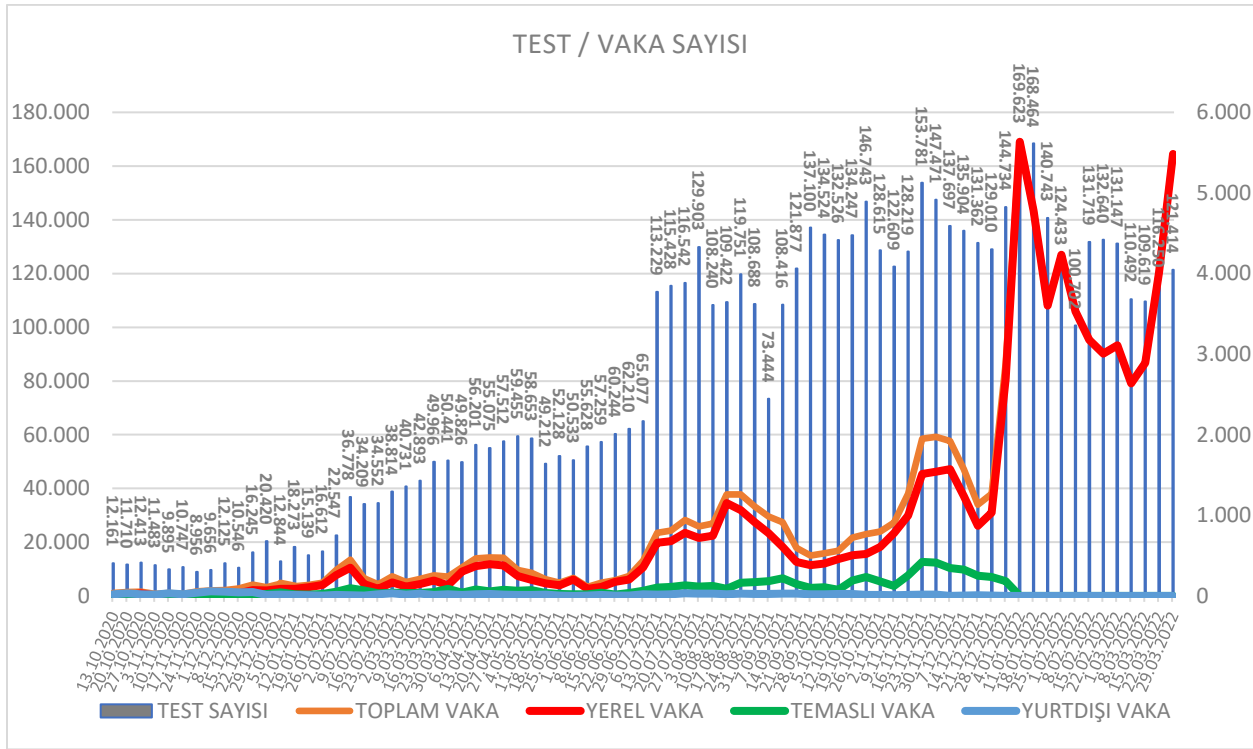



VAKA YAŞ DAĞILIMLARI (23.03.2022 – 29.03.2022)

	KADIN	ERKEK	Toplam
70 yaş ve üzeri	121	136	257
60-69 yaş	162	134	296
50-59 yaş	289	238	527
40-49 yaş	537	398	935
30-39 yaş	507	438	945
20-29 yaş	442	434	876
10-19 yaş	567	522	1089
0-9 yaş	290	270	560
Toplam	2915	2570	5485

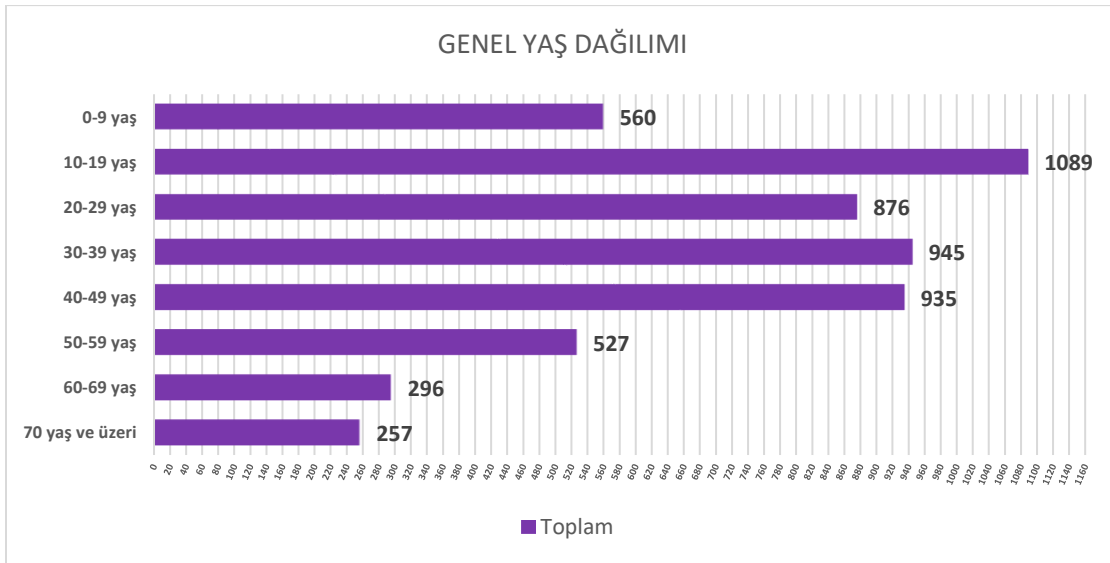
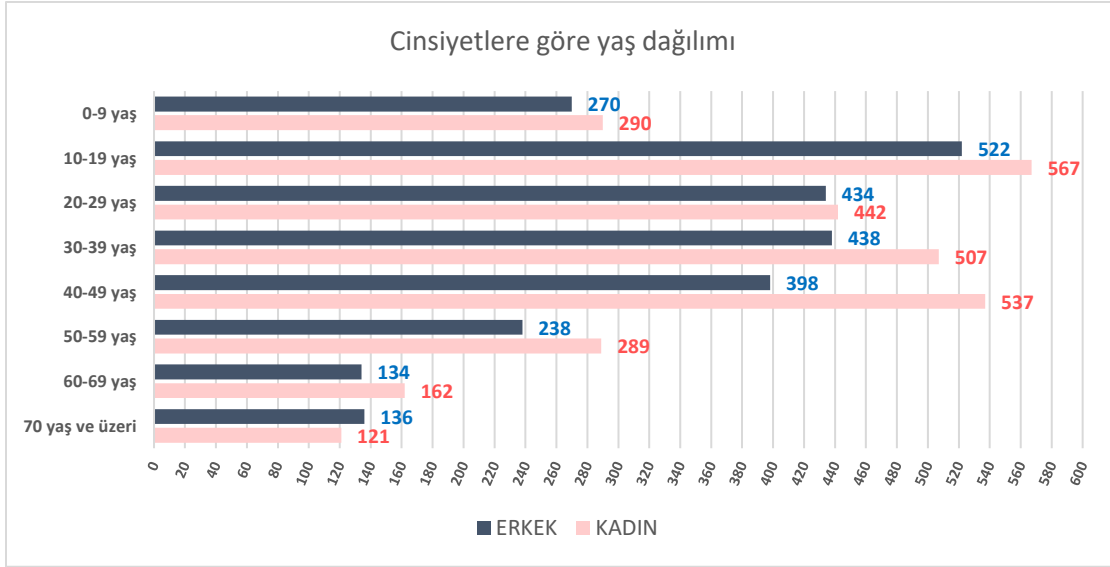



TABLÖLAR

TARİH	TEST SAYISI	TOPLAM VAKA	YEREL VAKA	TEMASLI VAKA	YURTDIŐI VAKA	TEST (+) %	VAKA/ 100000
18.05.2021	49.212	209	157	36	16	0,42%	54,71
25.05.2021	52.128	162	132	26	4	0,31%	42,41
01.06.2021	50.533	224	203	20	1	0,44%	58,64
08.06.2021	55.628	113	86	21	6	0,20%	29,58
15.06.2021	57.259	163	112	39	12	0,28%	42,67
22.06.2021	60.244	195	175	15	5	0,32%	51,05
29.06.2021	62.210	248	205	37	6	0,40%	64,92
06.07.2021	65.077	439	353	66	20	0,67%	114,92
13.07.2021	113.229	784	659	104	15	0,69%	205,24
20.07.2021	115.428	811	678	112	21	0,70%	212,30
27.07.2021	116.542	943	781	131	31	0,81%	246,86
03.08.2021	129.903	863	720	114	29	0,66%	225,92
10.08.2021	108.240	899	747	123	28	0,83%	235,34
17.08.2021	109.422	1259	1152	86	21	1,15%	329,58
24.08.2021	119.751	1258	1066	164	28	1,05%	329,32
31.08.2021	108.688	1110	913	172	25	1,02%	290,58
07.09.2021	73.444	984	780	182	23	1,34%	257,59
14.09.2021	108.416	914	607	217	30	0,84%	239,27
21.09.2021	121.877	596	422	147	27	0,49%	156,02
28.09.2021	137.100	501	380	100	26	0,37%	131,15
05.10.2021	134.524	528	401	108	19	0,39%	138,22
12.10.2021	132.526	562	459	72	25	0,42%	147,12
19.10.2021	134.247	723	506	192	25	0,54%	189,27
26.10.2021	146.743	766	521	234	11	0,52%	200,52
02.11.2021	128.615	798	607	179	12	0,62%	208,90
09.11.2021	122.609	910	777	123	10	0,74%	238,22
16.11.2021	128.219	1266	999	254	13	0,99%	331,41
23.11.2021	153.781	1952	1513	422	17	1,27%	510,99
30.11.2021	147.471	1973	1543	412	18	1,34%	516,49
07.12.2021	137.697	1922	1574	346	2	1,40%	503,14
14.12.2021	135.904	1573	1241	328	4	1,16%	411,78
21.12.2021	131.362	1131	869	252	10	0,86%	296,07
28.12.2021	129.010	1269	1031	234	4	0,98%	332,20
04.01.2022	144.734	2888	2702	184	2	2,00%	756,02
11.01.2022	169.623	5635	5635	0	0	3,32%	1.475,13
18.01.2022	168.464	4.783	4.782	0	1	2,84%	1.252,09
25.01.2022	140.743	3.602	3.602	0	0	2,56%	942,93
1.02.2022	124.433	4.235	4.235	0	0	3,40%	1.108,64
8.02.2022	100.702	3.532	3.532	0	0	3,51%	924,61
15.02.2022	131.719	3.177	3.177	0	0	2,41%	831,68
22.02.2022	132.640	3.005	3.005	0	0	2,27%	786,65
1.03.2022	131.147	3.108	3.108	0	0	2,37%	813,61
8.03.2022	110.492	2.637	2.637	0	0	2,39%	690,31
15.03.2022	109.619	2.892	2.892	0	0	2,64%	757,07
22.03.2022	116.250	4.011	4.011	0	0	3,45%	1.050,00
29.03.2022	121.414	5.485	5.485	0	0	4,52%	1.435,86



KARŞILAŞTIRMA TABLOSU			
	22.03.2022	29.03.2022	Değişim
Toplam vaka sayısı	4.011	5.485	36,75%
Yerel vaka sayısı	4.011	5.485	36,75%
Yurtdışı vaka	0	0	0,00%
100.000 de vaka sayısı	1050,00	1435,86	36,75%
100.000 de yerel vaka sayısı	1050,00	1435,86	36,75%
Test sayısı	116.250	121.414	4,44%
Test pozitiflik oranı	3,45%	4,52%	31,01%
Hastanede tedavi gören	44	50	13,64%
Yoğun bakımda tedavi gören	5	6	20,00%
Yoğun bakım oranı	0,10%	0,09%	-10,00%
Aktif vaka sayısı	5030	6814	35,47%
Kaybedilen vaka sayısı	5	10	100,00%

İLÇELERİN ORTALAMA GÜNLÜK 100.000 DE VAKA SAYISI			
	22.03.2022	29.03.2022	Değişim
KKTC GENELİ	149,7	204,7	36,74%
LEFKOŞA	201,3	263,6	30,95%
GAZİMAĞUSA	121,1	205,3	69,53%
GİRNE	127,8	154,2	20,66%
İSKELE	92,2	107,0	16,05%
GÜZELYURT	178,7	244,8	36,99%
LEFKE	86,3	143,2	65,93%

TARİH	R DEĞERİ
Eki.20	0,50
Kas.20	0,40
Ara.20	0,60
Oca.21	1,20
Şub.21	1,30
Mar.21	0,40
Nis.21	0,50
May.21	0,80
Haz.21	1,20
Tem.21	1,60
Ağu.21	2,00
Eyl.21	1,50
Eki.21	1,60
Kas.21	1,60
Ara.21	1,50
Oca.22	2,80
Şub.22	2,60
Mar.22	3,30



ÖLÜM YAŞ VE CİNSİYET			
	KADIN	ERKEK	TOPLAM
0-9 yaş arası	1	0	1
10-19 yaş arası	0	1	1
20-29 yaş arası	1	0	1
30-39 yaş arası	4	1	5
40-49 yaş arası	4	4	8
50-59 yaş arası	8	18	26
60-69 yaş arası	14	21	35
70 yaş üstü	68	75	143
TOPLAM	100	120	220

YAŞA VE CİNSİYETE GÖRE 100.000 NÜFUSTA ÖLÜM SAYISI			
	KADIN ÖLÜM	ERKEK ÖLÜM	TOPLAM
0-9 yaş arası	5,85	0,00	2,79
10-19 yaş arası	0,00	3,50	1,90
20-29 yaş arası	2,61	0,00	1,02
30-39 yaş arası	15,72	3,38	9,09
40-49 yaş arası	16,12	14,61	15,33
50-59 yaş arası	44,49	91,52	69,06
60-69 yaş arası	100,83	151,66	126,21
70 yaş üstü	508,94	698,32	593,34
TOPLAM	57,19	57,70	57,47

RİSK ANALİZLERİ

KKTC BÖLGESEL RİSK HARİTASI;



- ❖ HAFTALIK: 100.000 KİŞİDE 7 GÜNLÜK TOPLAM VAKA SAYISI
- ❖ GÜNLÜK : 100.000 KİŞİDE ORTALAMA GÜNLÜK VAKA SAYISI
- ❖ "n" : TOPLAM VAKA SAYISI





REFERANSLAR

- ✓ <https://worldhealthorg.shinyapps.io/covid/>
- ✓ <https://globalepidemics.org/key-metrics-for-covid-suppression/>
- ✓ Risk assessment tool to inform mitigation measures for international travel in the context of COVID-19.
- ✓ KKTC Devlet İstatistik Kurumu 2020 nüfus Projeksiyonu
- ✓ <https://iddynamicsjhu.shinyapps.io/contessa/>

İSTATİSTİKİ ANALİZLER, SONUÇLARI DERLEME VE RAPORU YAZMA

Vet. Hek. BİRDAL CİHANGİR
Yrd. Doç. Dr. İLKE AKÇAY (D.A.Ü. Tıp Fakültesi)

VERİLERİN TOPLANMASI VE DERLENMESİ

Dr. EROL UÇANER
Dr. ŞEBNEM BENAR
SAVAŞ ERDOĞAN

DANIŞMAN

BURÇ BARIN

Bu rapor KKTC Sağlık Bakanlığı, Bulaşıcı Hastalıklar Üst Komitesi nezdinde hazırlanmıştır. Raporda sunulan veri ve/veya analizlerin her türlü yayın hakkı KKTC Sağlık Bakanlığı'na aittir